

ABERTURA DE EMPRESAS EM SÃO VICENTE

Fluxo Simplificado de Licenciamento e Emissão de Alvará ou CLI

A Prefeitura de São Vicente disponibiliza, por meio do sistema integrado estadual **Facilita SP / Via Rápida Empresa**, o fluxo digital para abertura, regularização e licenciamento de empresas, em conformidade com a legislação municipal e a Lei Federal de Liberdade Econômica (Lei nº 13.874/2019).

◆ ETAPAS DO PROCESSO

1. Consulta de Viabilidade Locacional

- Verificação automática da possibilidade de exercício da atividade no endereço pretendido.
 - **Prazo:** automatizado (resposta imediata).
-

2. Registro Empresarial e Inscrição no CNPJ

- Registro do contrato social na Junta Comercial do Estado de São Paulo (JUCESP).
 - Obtenção do NIRE.
 - Preenchimento do DBE e inscrição no CNPJ junto à Receita Federal.
-

3. Inscrição Municipal e Licenciamento

- Solicitação de inscrição municipal no sistema integrado.
- Apresentação de declarações e cumprimento das exigências dos órgãos competentes, quando aplicável.

Órgãos envolvidos, conforme a atividade:

- Vigilância Sanitária
 - Meio Ambiente
 - Corpo de Bombeiros
 - Agricultura
-

4. Classificação Automática do Grau de Risco

A atividade é classificada automaticamente em:

● BAIXO RISCO

- Dispensa de licenciamento.
- Dispensa de alvará.
- **Início imediato da atividade.**

● MÉDIO RISCO

- Declaração eletrônica no sistema.
- Emissão de Alvará com validade de 1 ano.
- **Prazo estimado:** até 2 dias úteis.
- Sujeito à fiscalização posterior, no prazo de até 30 dias úteis.

● ALTO RISCO

- Análise prévia obrigatória.
- Possível exigência de licenças específicas (sanitária, ambiental, bombeiros, etc.).
- Realização de vistoria prévia.
- **Prazo:** até 5 dias úteis, conforme disponibilidade do órgão competente.
- O início das atividades somente é permitido após a liberação do Alvará ou CLI.

APROVAÇÃO TÁCITA

Caso não haja manifestação da Administração no prazo legal de até **60 dias**, o licenciamento será considerado automaticamente aprovado, nos termos da legislação vigente.

EXIGÊNCIAS E DOCUMENTAÇÃO

Quando houver exigências:

- O interessado será formalmente intimado.
- **Prazo para cumprimento:** até 30 dias.

- A análise será retomada após a apresentação da documentação.

A relação de documentos varia conforme a atividade exercida e pode ser consultada no sistema integrado ou junto aos órgãos competentes.

ACESSO AO SERVIÇO

O processo é realizado de forma digital pelos seguintes sistemas:

- Portal Facilita SP no site: <https://portalfacilitasp.sp.gov.br/facilitasp>
 - Via Rápida Empresa no site: <https://vredesim.sp.gov.br/home>
-

OBSERVAÇÃO IMPORTANTE

A regularização das atividades de alto risco permanece condicionada ao cumprimento das normas específicas, incluindo:

- Vigilância Sanitária (CVS)
 - Corpo de Bombeiros (AVCB ou CLCB)
 - Licenciamento Ambiental
 - Legislação Municipal aplicável
-

RESULTADO FINAL

Após o cumprimento de todas as etapas:

- Emissão do Alvará de Funcionamento ou CLI disponibilizado no site da Prefeitura no site:
<https://online.saovicente.sp.gov.br/pmsaovicente/websis/siapegov/arrecadacao/alvara/index.php>
- Regularização da empresa
- **Liberação para início das atividades**



Portal Facilita



Portal VRE

COMECE SEU NEGÓCIO EM SÃO VICENTE COM RAPIDEZ E FACILIDADE

Baseado nas Novas Regras do programa FACILITA SP, Leis Municipais e Aprovação Tácita



Caso não haja manifestação da Prefeitura em até 60 dias, o licenciamento será aprovado automaticamente (aprovação tácita)

1. CONSULTA LOCACIONAL (VIABILIDADE)
PRAZO: AUTOMATIZADO

2. REGISTRO DO CONTRATO E CNPJ (O GRANDE PASSO)

3. PEDIDO DE INSCRIÇÃO E LICENCIAMENTO INTEGRADO

BAIXO RISCO
COMECE IMEDIATAMENTE

- Dispensa de licenciamento
- O requerimento pára no pedido de inscrição
- Sem Alvará

Já pode começar a trabalhar imediatamente

MÉDIO RISCO
INÍCIO RÁPIDO

- Declaração online
- Alvará emitido em até 1 dia útil (validade de 1 ano)
- Fiscalização Posterior

Início Rápido com controle Posterior

ALTO RISCO
ANÁLISE COMPLETA ANTES

- vistoria em até 3 dias úteis, conforme disponibilidade do órgão competente.
- AVCB ou CLCB exigidos

Só pode começar após liberação do CLI ou Alvará, conforme análise e exigências aplicáveis

Pronto sua Empresa já pode operar





Prefeitura Municipal de São Vicente

Fluxo do Trâmite entre abertura da empresa e liberação do Alvará ou CLI

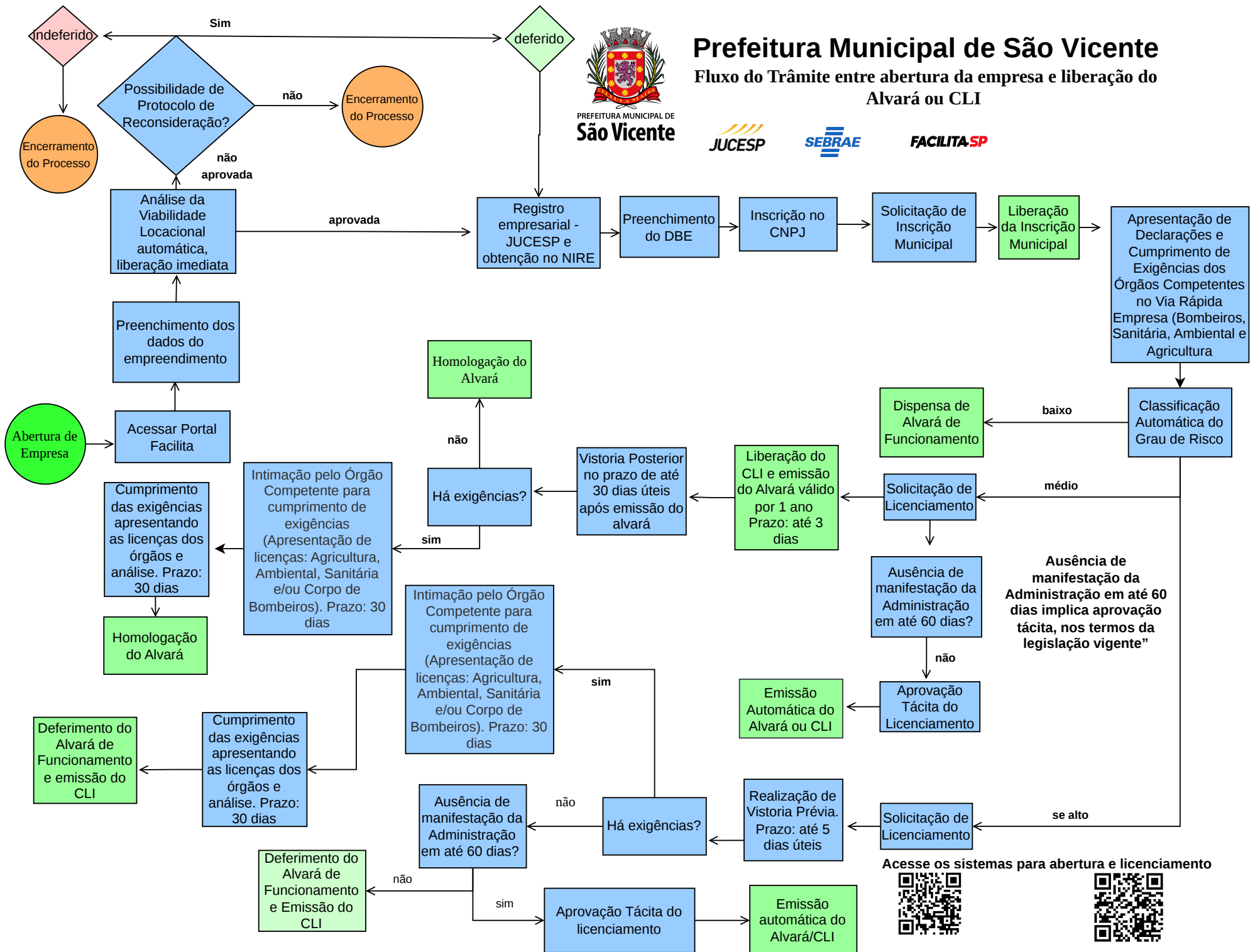

Acesse os sistemas para abertura e licenciamento



Portal Facilita



Portal VRE